

# Shimoga Circle



## ಅರಣ್ಯ ವೃತ್ತದ ಸ್ಥಾಪನೆ

ಸನ್ ಇಸವಿ 1927 ರಲ್ಲಿ ಆಗಿನ ಘನ ಮೈಸೂರು ಸರ್ಕಾರದ ಆದೇಶದಂತೆ ರಾಜ್ಯದಲ್ಲಿ ಮೊಟ್ಟಮೊದಲನೆಯ ಅರಣ್ಯ ವೃತ್ತವಾಗಿ ಶಿವಮೊಗ್ಗ ವೃತ್ತವು ಸೃಜಿಸಲ್ಪಟ್ಟು ಕಾರ್ಯ ನಿರ್ವಹಿಸುತ್ತಾ ಬಂದಿದೆ.

### 2. ನದಿಗಳು:

ವೃತ್ತದಲ್ಲಿ ಹರಿಯುವ ನದಿಗಳಲ್ಲಿ ತುಂಗಾ, ಭದ್ರಾ, ಶರಾವತಿ ಪ್ರಮುಖವಾದವು. ಕುಮುದ್ವತಿ ಮತ್ತು ಪರದಾ ಇತರೆ ನದಿಗಳು.

### 3. ಸಸ್ಯ ಮತ್ತು ಜೈವಿಕ ಸಂಪತ್ತು :

ಪಶ್ಚಿಮ ಘಟ್ಟಗಳ ನಿತ್ಯಹರಿದ್ವರ್ಣ ಮತ್ತು ಅರೆ ನಿತ್ಯ ಹರಿದ್ವರ್ಣ ಕಾಡುಗಳಲ್ಲಿ ಬಲಗಿ, ಭೋಗಿ, ಹೆಬ್ಬಲಸು, ಧೂಪ, ಸಂಪಿಗೆ, ನಾಗಸಂಪಿಗೆ ಮತ್ತು ವಿವಿಧ ಜಾತಿಯ ಮೆದುಮರಗಳು ಹಾಗೂ ಬೆತ್ತ ಹೆಚ್ಚಾಗಿ ಬೆಳೆಯುತ್ತವೆ. ಪೂರ್ವದ ಕಡೆಯ ಎಲೆ ಉದುರುವ ಕಾಡುಗಳಲ್ಲಿ, ಶ್ರೀಗಂಧ, ತೇಗ, ಬೀಟೆ, ಹೊನ್ನೆ, ಮತ್ತಿ, ನಂದಿ, ಭರಣಿಗೆ, ಮಸ್ಸಿ ಮೊದಲಾದ ವಿವಿಧ ಗಟ್ಟಿಜಾತಿಯ ಮರಗಳು ಮತ್ತು ಬೊಂಬು ಇತ್ಯಾದಿ ಹೆಚ್ಚಾಗಿ ಬೆಳೆಯುತ್ತವೆ. ವೃತ್ತದ ಅರಣ್ಯಗಳು ಆನೆ, ಜಿಂಕೆ, ಕಡವೆ, ಕಾಡೆಮ್ಮೆ, ಕಾಡುಕುರಿ, ಹುಲಿ, ಚಿರತೆ, ನರಿ, ಮೊಲ ಮೊದಲಾದ ವನ್ಯಪ್ರಾಣಿಗಳು, ವಿವಿಧ ಜಾತಿಯ ಪಕ್ಷಿಗಳು ಮತ್ತು ಉರಗಗಳಿಗೂ ತವರಾಗಿದೆ.

# 4. ORGANISATION CHART OF SHIMOGA FOREST CIRCLE

## CONSERVATOR OF FORESTS

### DCF SAGAR

### DCF SHIMOGA

### DCF BHADRAVATHI

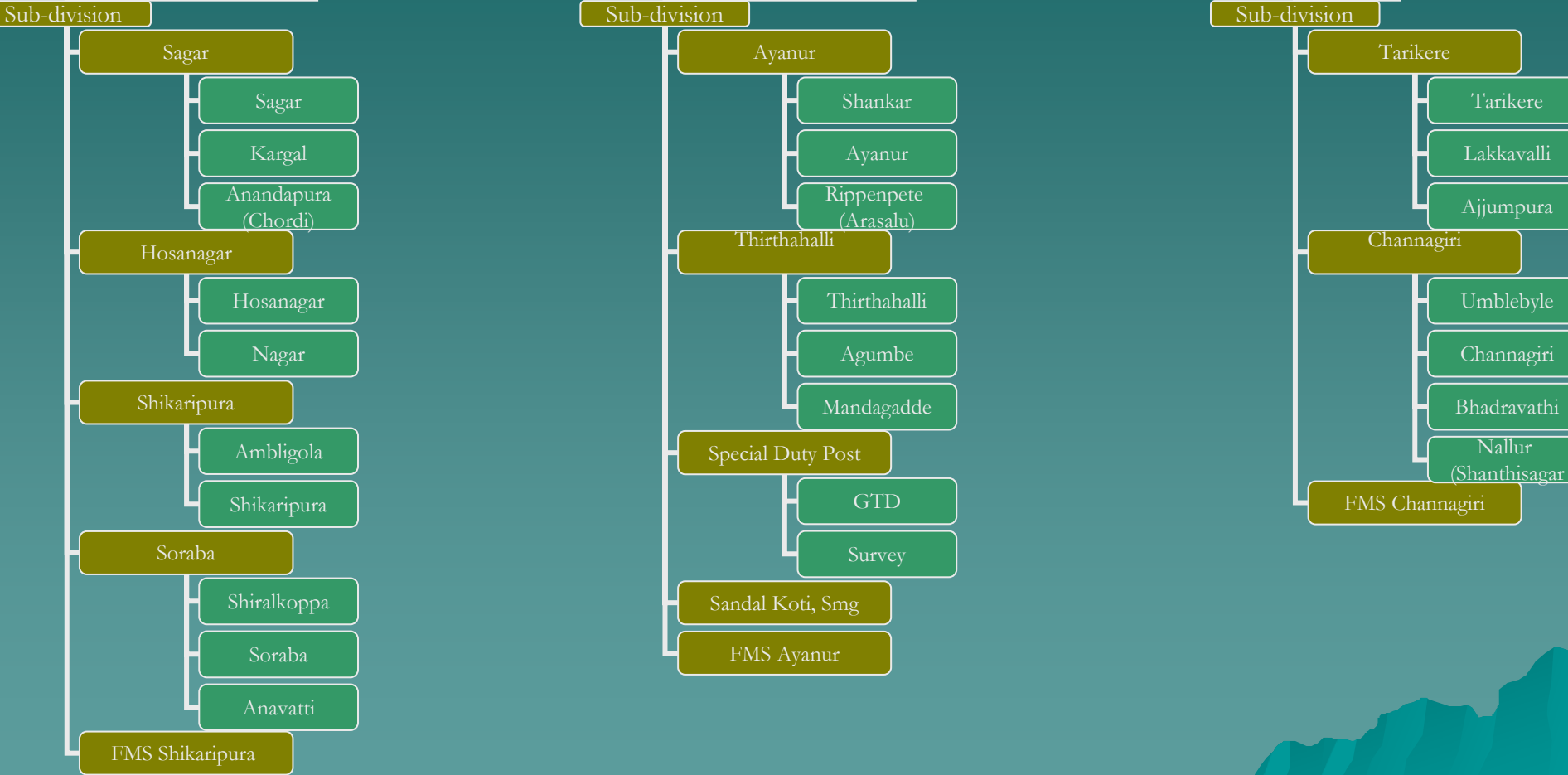

# CONSERVATOR OF FORESTS

DCF WLSHIMOGA

DCF SF SMG

Sub-dn

Sub-dn

WL Shimoga

Shimoga

WL Range  
Shimoga

Shimoga

Hanagere

Sagar

Sackrebyle  
(Gajnur)

Sorab

Lion &  
Tiger Safari

Sagar

Shikaripura

WL Kargal

Kargal

Kogar (Sharavathi)

## 5. ಭೌಗೋಳಿಕ ಸ್ಥಿತಿ:

ಶಿವಮೊಗ್ಗ ಅರಣ್ಯ ವೃತ್ತವು 10,664 ಚ.ಕಿ.ಮಿ. ವಿಸ್ತೀರ್ಣ ಹೊಂದಿದ್ದು, ಇದರಲ್ಲಿ ಒಟ್ಟು 4543.42 ಚ.ಕಿ.ಮೀ ಅರಣ್ಯದಿಂದ (42.6%) ಕೂಡಿದೆ. ಇದರಲ್ಲಿ ಶರಾವತಿ ಹಿನ್ನೀರಿನಿಂದ ಕೂಡಿದ ಜಲಾವೃತ್ತ ಪ್ರದೇಶವು 140.18 ಚ.ಕಿ.ಮೀ. ಇರುತ್ತದೆ. (ನಿವ್ವಳ ಅರಣ್ಯ ಪ್ರದೇಶ 41.3%).

### Legal status of forests:-

Sl. No.	Status of Forest	Divisionwise(Sq. km.)				Total.
		Shimoga (T)	Sagar	Bhadravathi	Shimoga (WI)	
1	Reserved Forest	309.84	1248.50	687.58	645.00	2890.92
2	Minor /Protected	364.02	223.18	266.57	53.85	907.62
3	Village Forest	4.05	0	0	0	4.05
4	Unclassified	63.11	402.72	146.28	128.72	740.83
	Total	741.02	1874.40	1100.43	827.57	4543.42

## 5.1 ಅಭಯಾರಣ್ಯಗಳು (ವನ್ಯಜೀವಿ ವಿಭಾಗ)

ಶಿವಮೊಗ್ಗ ಜಿಲ್ಲೆಯ ಸಾಗರ ಮತ್ತು ಶಿವಮೊಗ್ಗ ಅರಣ್ಯ ವಿಭಾಗಗಳ ವ್ಯಾಪ್ತಿಗೊಳಪಟ್ಟಿದ್ದ ವನ್ಯಜೀವಿಗಳು ವಾಸಿಸುವ ಅರಣ್ಯ ಪ್ರದೇಶವನ್ನು 1972 ಮತ್ತು 1974ನೇ ಸಾಲಿನಲ್ಲಿ ಅಭಯಾರಣ್ಯಗಳಾಗಿ ಘೋಷಿಸಿ ಅಧಿಸೂಚನೆ ಹೊರಡಿಸಿ ವನ್ಯಜೀವಿಗಳ ರಕ್ಷಣೆ, ಪರಿಸರ ಅಭಿವೃದ್ಧಿ ಮೊದಲಾದ ಕಾರ್ಯ ಕೈಗೊಳ್ಳಲು ವನ್ಯಜೀವಿ ಸಂರಕ್ಷಣಾ ಉಪ ವಿಭಾಗವನ್ನು ಸ್ಥಾಪಿಸಲಾಗಿತ್ತು. ಅನಂತರ, ಅದು ವನ್ಯಜೀವಿ ವಿಭಾಗವಾಗಿ ಉನ್ನತೀಕರಿಸಲ್ಪಟ್ಟು ಸರ್ಕಾರದ ಆದೇಶದಂತೆ ದಿ: 1-8-1993ರಿಂದ ಅಭಯಾರಣ್ಯಗಳ ವ್ಯಾಪ್ತಿಯಲ್ಲಿನ ಅರಣ್ಯ ಪ್ರದೇಶಗಳನ್ನು ಪ್ರಾದೇಶಿಕ ವಿಭಾಗದಿಂದ ವನ್ಯಜೀವಿ ವಿಭಾಗಕ್ಕೆ ಹಸ್ತಾಂತರಿಸಲ್ಪಟ್ಟು ಸ್ವತಂತ್ರ ವಿಭಾಗವಾಗಿ ಕಾರ್ಯನಿರ್ವಹಿಸುತ್ತಿದೆ.

## 5.2 ಶಿವಮೊಗ್ಗ ಪನ್ಯಜೀವಿ ವಿಭಾಗ ವ್ಯಾಪ್ತಿಯಲ್ಲಿ ಈ ಕೆಳಕಂಡ ಅಭಯಾರಣ್ಯಗಳು ಇವೆ.

ಕ್ರ. ಸಂ	ಹೆಸರು	ಒಟ್ಟು ವಿಸ್ತೀರ್ಣ ಚ.ಕಿ.ಮೀ.ಗಳಲ್ಲಿ
1.	ಶರಾವತಿ ಕಣಿವೆ ಅಭಯಾರಣ್ಯ (ಸಾಗರ ತಾಲ್ಲೂಕು)	431.23
2.	ಶೆಟ್ಟಿಹಳ್ಳಿ ಅಭಯಾರಣ್ಯ (ಶಿವಮೊಗ್ಗ, ಹೊಸನಗರ ಮತ್ತು ತೀರ್ಥಹಳ್ಳಿ ತಾಲ್ಲೂಕು ಭಾಗವು)	395.60
3.	ಗುಡವಿ ಪಕ್ಷಿಧಾಮ (ಸೊರಬ ತಾಲ್ಲೂಕು)	73.68 ಹೆ.
4.	ಮಂಡಗದ್ದೆ ಪಕ್ಷಿಧಾಮವೂ ಈ ವಿಭಾಗದ ಉಸ್ತುವಾರಿಯಲ್ಲಿದೆ	0.42 ಹೆ.

## **GUDAVI BIRD SANCTUARY**

This Sanctuary was notified vide G.O. No. AHFF-262-SWL-86 dated : 10-7-89. The total extent of the sanctuary is 73.68 Ha. Out of which 30 Ha area is under water. June to Nov. is the season for the migratory birds.

## **SHETTIHALLI WILDLIFE SANCTUARY:**

Shettihalli Wildlife Sanctuary was notified vide G.O.No.AFD-47-FWL-74 d:23-11-74. Total extent of the sanctuary is 395.6 Sq. km.

## **SHARAVATHI WILDLIFE SANCTUARY:**

The Sanctuary was notified vide G.O.No.AFD-70-FWL d:20-4-72 Total extent of the sanctuary is 431.23 Sq. km.



## 6. Target and Achievement of Afforestation works Takenup during 2005-06 as on 31-1-2006

SN	Name of the Scheme	Division	Physical				Financial	
			Advance		Planting			
			Tar	Ach	Tar	Ach	Tar	Ach
1	KSFMBC * (690 Ha. Planting shown on is consoli-diation work and 22 ha is demonos-tration Plot) **. Habitats improvement, SMC, EPT/CPT Eco-dev.etc.	Smg.	292	292	230	230	66.580	21.200
		Bdvt	362	362	230	230	75.390	28.950
		Sagar	302	300	230	230	67.810	49.600
		SF,Smg			22	22	13.415	9.020
		W.L.				**	68.140	22.350
		<b>Total</b>	<b>956</b>	<b>954</b>	<b>712</b>	<b>712</b>	<b>291.335</b>	<b>131.120</b>
2	CSS-National Afforestation Programme(FDA) * Sanctioned in Feb 2006	Smg.	260	260	260	260	87.000	81.970
		Bdvt	300	300	350	350	58.460	45.980
		Sagar	400	400	450	450	79.980	60.000
		W.LSmg.	600				27.890	*
		<b>Total</b>	<b>1560</b>	<b>960</b>	<b>1060</b>	<b>1060</b>	<b>225.44</b>	<b>187.95</b>
3	12th Finance Commission.	Smg.	165				24.981	
		Bdvt	145				21.262	
		Sagar	165				25.954	
		W.L.	30				9.562	
		<b>Total</b>	<b>505</b>			<b>81.759</b>		
4	DDE	Smg.			56	56	6.730	4.410
		Bdvt			46.5	46.5	6.350	4.330

Non-Plan								
6	KFDF	Smg.			620	570	49.600	35.600
		Bdvt			31	31	2.480	1.980
		<b>Total</b>			<b>651</b>	<b>601</b>	<b>52.080</b>	<b>37.580</b>
7	Cultural Operations	Smg.			100	130	11.600	9.500
		Bdvt			77	77	6.760	5.000
		Sagar			375	375	42.200	30.000
		<b>Total</b>			<b>552</b>	<b>582</b>	<b>60.560</b>	<b>44.500</b>
8	Compensatory Plantation	Smg.			70	70	10.590	
		Sagar	6.50	1.00	20.24	20.24	2.230	1.120
		<b>Total</b>	<b>6.50</b>	<b>1.00</b>	<b>90.24</b>	<b>90.24</b>	<b>12.820</b>	<b>1.120</b>
9	Compensatory Afforestation	Smg.	60	50	16	16	13.250	3.050
		Bdvt	55	55			8.190	
		Sagar	50	50	40	40	15.050	5.700
		<b>Total</b>	<b>165</b>	<b>155</b>	<b>56</b>	<b>56</b>	<b>36.490</b>	<b>8.750</b>
	Raising of Seedlings for Public Distribution ( in Lakhs)	Smg.			0.32	0.32	0.550	0.240
		Bdvt			2.00	2.00	2.980	1.660
		Sagar			2.02	2.02	3.090	1.710
		<b>Total</b>			<b>4.34</b>	<b>4.34</b>	<b>6.620</b>	<b>3.610</b>

### Total Extent of Plantantations

- a. Raised during 2005-06 in Ha. 2887
- b. No. of Plants Planted in Govt.Lands 32.49 lakhs
- c. No. of Plants planted farmers Land 2.05 Lakhs

### Future Plan

6.1. REVENUE REALISED FOR THE LAST 3 YEARS (Rs. In Lakhs)

Sl.No	Budgethead	2003-04	2004-05	2005-06 upto 31-12-2005.
<b>I</b>	<b>2406-Forestry &amp; Wildlife 01-Forestry-101-Sale of Timber, other F.P. removed from forest by Govt. Agency.</b>			
1	Timber	221.47	293.61	246.87
2	Fire wood and charcol	3.87	3.17	2.66
3	Bamboos	37.68	72.31	12.15
4	Supply of bamboos to MPM	15.93	15.97	10.40
5	Grass and other MFP	9.23	58.37	7.57
6	Sale of sandal wood to Public	257.02	1073.25	966.30
7	From Confiscated forest produce	23.54	15.51	27.09
8	Eucalyptus	0.00	5.21	4.85
9	Other Plantation	48.13	35.59	28.30
	<b>Total</b>	<b>616.86</b>	<b>1572.98</b>	<b>1306.17</b>
<b>II</b>	<b>Timber and other produce removed from Forest by Consumers &amp; purchasers-2-01</b>			
1	Timber	3.87	4.96	3.67
2	Fire wood and Charcoal	0.41	1.11	0.14
3	Bamboos	1.02	2.41	1.05
4	Grazing and fodder grass	0.00	0.00	0.00
5	Other minor Forest Produce	17.55	24.66	9.43
	<b>Total</b>	<b>22.85</b>	<b>33.14</b>	<b>14.29</b>
<b>III</b>	<b>800-Other Receipts</b>			
1	Receipt from Sanctuaries	1.17	3.15	1.78
2	Fines and forfeitures	0.00	0.13	2.38
3	Recoveries of over payment	1.02	0.88	0.09

## 7. DETAILS OF FOREST AREA MUTATED IN REVENUE RECORDS UPTO JAN - 2006

SI NO	Name of the Division	Name of the District	Total Forest area as per Notification (All types)	Total area mutated	Balance Area to be mutated	% of are mutated
1	2	3	4	5	6	7
1	Bhadravathi	<b>Shimoga</b>	39,081.970	34,245.713	4,836.257	87.63
	Sagar		121,111.690	110,407.670	10,704.020	91.16
	Shimoga		64,995.612	62,092.800	2,902.812	95.53
	Wl. Shimoga		82,756.680	44,594.480	38,162.200	53.89
	<b>District Total</b>		<b>307,945.952</b>	<b>251,340.663</b>	<b>56,605.289</b>	<b>328.207</b>
2	Bhadravathi	<b>Davanagere (P)</b>	25,959.680	22,602.960	3,356.720	87.07
3	Bhadravathi	<b>Chicka-magalur (P)</b>	26,571.490	22,738.750	3,832.740	85.58
	<b>Circle Total</b>		<b>360,477.122</b>	<b>296,682.373</b>	<b>63,794.749</b>	<b>500.853</b>

## 7.1 FOREST LAND LEASED OUT UNDER F.C. ACT 1980

SL No	Name of Lessee	Extent in Ha.
1	Mining Lease	71.50
2	K.P.T.C.L	47 .00
3	Upper Tunga Project	394.10
4	Others	7.60
	Total	520.20

## 7.2. DETAILS OF ENCROACHMENT BEFORE 27 - 4 - 1978

SI No.	Name of the Division	Actual encroachment		Total area evicted as at the end of the month		Encroachments yet to be evicted	
		No. of Family	Area in Ha.	No. of Family	Area in Ha.	No. of Family	Area in Ha.
1	2	3	4	13	14	15	16
1	Bhadravathi	247	150.42			247	150.42
2	Sagar	1076	568.58	373	236.940	703	331.64
3	Shimoga	340	393.94			340	393.94
4	WI Smg	383	616.18			383	616.18
	<b>Total</b>	<b>2746</b>	<b>1391.12</b>	<b>373</b>	<b>236.94</b>	<b>2373</b>	<b>1492.18</b>

## DETAILS OF ENCROACHMENT AFTER 27-4-1978

SI No.	Name of the Division	Actual Encroachment		Total area evicted as at the end of the month		Encroachments yet to be Evicted	
		No. of Family	Area in Ha.	No. of Family	Area in Ha.	No. of Family	Area in Ha.
1	2	3	4	13	14	15	16
1	Bhadravathi						
	Shimoga Dist	2814	2219.000	90	90.190	2724	2128.810
	Davanagere Dist	3853	3948.610	437	403.950	3416	3544.660
	Chickmagalur Dist	2327	2357.000	121	175.000	2206	2182.000
	<b>Total</b>	<b>8994</b>	<b>8524.610</b>	<b>648</b>	<b>669.140</b>	<b>8346</b>	<b>7855.470</b>
	<b>Shimoga Dist</b>						
2	Sagar	13478	10704.820	10957	8623.620	2521	2081.200
3	Shimoga	12982	3798.935	367	313.800	12615	3485.135

## 7.3 PROGRESS REPORT OF FOREST OFFENCE CASES FOR THE MONTH OF JANUARY 2006

Sl. No.	Name of the Division	Opening Balance	Receipts during the month	Total	Disposed off during the month	Balance	Revenue realized
1	2	3	4	5	6	7	8
1.	Shimoga	1122	32	1154	61	1093	193345
2.	Bhadravathi	1792	118	1910	1293	617	472787
3.	Sagar	1042	119	1161	120	1041	106626
4.	WL Dn. Shimoga	547	16	563	12	551	64160
		<b>No. of 71-A Cases pending as on 31-01-2006.</b>					
	<b>Total</b>	<b>4503</b>	<b>285</b>	<b>4788</b>	<b>1486</b>	<b>3302</b>	<b>836918</b>

Sl.No	Name of the Division	Sandal Cases	Other Cases	Total
1	2	3	4	5
1.	Shimoga	11	04	15
2.	Bhadravathi	16	37	53
3.	Sagar	33	67	100
4.	WL Dn. Shimoga	03	09	12
	<b>Total</b>	<b>63</b>	<b>117</b>	<b>180</b>

## 8. GOVERNMENT SANDAL KOTI, SHIMOGA :-

### A BRIEF NOTE

Government Sandal Koti, Shimoga established in 1912, is one of the two Sandal Koties in Shimoga Circle (The other being at Tarikere, now windup) Departmentally extracted Sandal wood stumps, Sandal wood of Forest Offence Cases and Sandal wood from private lands is received in the Depot for conversion and disposal. In the Depot, Rough Sandalwood mostly from the jurisdiction of Shimoga Circle is received and issued for conversion into Heart wood, Mixed wood and White chips. The Conversion work is done departmentally. After conversion the Sandal wood is classified into different classes and supplied to indenters / allottees (Handicrafts corporations and temples, retail sales) and also Auction sold.

The quantity of Sandalwood available in the Koti as on 1-3-2006 is as follows.

1. Rough Sandal wood - 3.350 MTs
2. Assorted Sandal wood.
  - a. Heart wood - 1.077 MTs
  - b. Mixed wood - 10.180 MTs
  - c. White chips - 1.819 MTs
3. 1992-93 Sold but not lifted -
  - Doon Apartment Delhi-
  - a. Shimoga Depot - 53.185 MTs.
  - b. -"- Tarikere Depot - 61.798 MTs.
4. FOC Sandalwood stored in Depot. - 30.000 MTs.(Apx)



## 9. STATEMENT SHOWING THE VACANCY POSITION UPTO 28-2-2006

SI No	Designation	Circle Total		
		Sanctioned Post	Filled up Post	Vacant
1	Conservator of Forests	1	1	0
2	DCFs	6	5	1
3	ACFs	16	16	0
4	RFOs	39	36	3
5	Foresters	240	215	25
6	F.Guards	444	234	210
7	Watchers.	77	68	9
	<b>G.Total</b>	823	575	248

# 10. ವೃತ್ತದಲ್ಲಿನ ಸಮಸ್ಯೆಗಳು

## 10. 1. ಸಿಬ್ಬಂದಿ ಸಮಸ್ಯೆ

ವೃತ್ತದಲ್ಲಿ ಅಧಿಕ ಸಂಖ್ಯೆಯ ಮುಂಚೂಣಿ ಸಿಬ್ಬಂದಿಯ (ವನಪಾಲಕರು, ಅರಣ್ಯ ರಕ್ಷಕರು ಮತ್ತು ವೀಕ್ಷಕರು) ಹುದ್ದೆಗಳು ಖಾಲಿ ಉಳಿದಿದ್ದು, ರಕ್ಷಣಾ ಕಾರ್ಯದಲ್ಲಿ ಹಾಲಿ ಇರುವ ಸಿಬ್ಬಂದಿಯನ್ನೇ ತೊಡಗಿಸಿಕೊಂಡಿರುವುದರಿಂದ ಸಮರ್ಥನೀಯವಾಗಿ ಅರಣ್ಯ ರಕ್ಷಣಾ ಕಾರ್ಯ ನಿರ್ವಹಣೆ ಸಾಧ್ಯವಾಗುತ್ತಿಲ್ಲ. ಆದ್ದರಿಂದ ಖಾಲಿ ಉಳಿದಿರುವ ಸ್ಥಾನಗಳಿಗೆ ತುರ್ತಾಗಿ ನೇಮಕಾತಿ ಮಾಡಿಕೊಳ್ಳಬೇಕಾಗಿದೆ.

## 10. 2.. ವನ್ಯಜೀವಿ ವಿಭಾಗದಲ್ಲಿ ಕಛೇರಿ ಸಿಬ್ಬಂದಿ ನೇಮಕಾತಿ ಕುರಿತು:-

ಶಿವಮೊಗ್ಗ ವನ್ಯಜೀವಿ ವಿಭಾಗದ ಆಡಳಿತ ವ್ಯಾಪ್ತಿಯಲ್ಲಿ 2 ಉಪವಿಭಾಗಗಳು ಹಾಗೂ 6 ವಲಯಗಳಿದ್ದು ಇವುಗಳಲ್ಲಿ 2 ವಲಯ ಕಛೇರಿಗಳ ಹೊರತು ಪಡಿಸಿ ಉಳಿದ ಯಾವುದೇ ಘಟಕ ಕಛೇರಿಗೆ ಸಿಬ್ಬಂದಿಯನ್ನು ನೇಮಿಸಲಾಗಿಲ್ಲ. ಆದ್ದರಿಂದ ವಲಯ ಅರಣ್ಯಾಧಿಕಾರಿಗಳು/ ಸಹಾಯಕ ಅರಣ್ಯ ಸಂರಕ್ಷಣಾಧಿಕಾರಿಗಳೇ ಕಛೇರಿ ಕೆಲಸಗಳನ್ನು ನಿರ್ವಹಿಸಬೇಕಾಗಿದ್ದು, ಅವರು ರಕ್ಷಣಾ ಕಾರ್ಯಕ್ಕೆ ಪೂರ್ಣಾವಧಿ ಸಮಯವನ್ನು ಉಪಯೋಗಿಸುವುದು ಕಷ್ಟಕರವಾಗಿದೆ. ಅಲ್ಲದೇ ಕಛೇರಿ ವ್ಯವಹಾರಣೆ ಕುರಿತಗೊಂಡಿದ್ದು ವಿಭಾಗದ ಆಡಳಿತದ ಮೇಲೆ ಅದರ ಪರಿಣಾಮ ಉಂಟಾಗುತ್ತಿದೆ. ಆದ್ದರಿಂದ ತುರ್ತಾಗಿ ಈ ವಿಭಾಗಕ್ಕೆ ಹುದ್ದೆಗಳ ಸಹಿತ ಕಛೇರಿ ಸಿಬ್ಬಂದಿ ನೇಮಕ ಆಗಬೇಕಾಗಿದೆ.

## 10. 3. ವೃತ್ತ ಮಟ್ಟದಲ್ಲಿ ಒಬ್ಬ ಕಾನೂನು ಸಲಹೆಗಾರರನ್ನು ನೇಮಿಸುವ ಕುರಿತು

ಇಲಾಖೆಯು ಕ್ವಾಸಿ ಜುಜ್ಜುಡಿಯಲ್ ಆಗಿ ಕೂಡ ಕಾರ್ಯ ನಿರ್ವಹಿಸುತ್ತಿದೆ. ಅರಣ್ಯ ಕಾಯಿದೆ 71ಎ ಅಡಿ ದಾಖಲಿಸುವ ಮೊಕದ್ದಮೆಗಳ ವಿಚಾರಣೆ ಮತ್ತು ಇತ್ಯರ್ಥಪಡಿಸುವಿಕೆ, ಅರಣ್ಯ ಅತಿಕ್ರಮಣಕ್ಕೆ ಸಂಬಂಧಿಸಿದ ಪ್ರಕರಣಗಳ ನಿರ್ವಹಣೆ ಕಾರ್ಮಿಕ ನ್ಯಾಯಾಲಯದ ಪ್ರಕರಣಗಳು, ದಿನಗೂಲಿ ನೌಕರರು ಹೂಡಿರುವ ಪ್ರಕರಣಗಳು, ಮೊದಲಾದ ನ್ಯಾಯಾಲಯದ ಪ್ರಕರಣಗಳಲ್ಲಿ ಇಲಾಖೆಗೆ ಕಾನೂನು ಸಲಹೆ ಅಗತ್ಯವಿದ್ದು, ಒಬ್ಬ ನುರಿತ ಕಾನೂನು ಸಲಹೆಗಾರರನ್ನು ವೃತ್ತಮಟ್ಟದಲ್ಲಿ ನೇಮಿಸಿಕೊಂಡು ಅವರು ವಿಭಾಗಗಳಿಗೆ ಅಗತ್ಯವಾದ ಮಾಹಿತಿ/ಉತ್ತರ ತಯಾರಿಸುವಿಕೆ ಹಾಗೂ ಇಲಾಖೆಯ ಪರ ಕಾನೂನು ಸಂಬಂಧ ವ್ಯವಹಾರಣೆ ನೋಡಿಕೊಳ್ಳುವ ಸಲುವಾಗಿ ನೇಮಿಸುವುದು ಸೂಕ್ತವಾಗಿ ಕಂಡು ಬಂದಿರುತ್ತದೆ.

## 10. 4. ಇಲಾಖಾ ಕಟ್ಟಡಗಳ ನಿರ್ವಹಣೆ ಕುರಿತು:-

ವೃತ್ತ ವ್ಯಾಪ್ತಿಯಲ್ಲಿ ಕಛೇರಿ ಕಟ್ಟಡಗಳು, ವಿಶ್ರಾಂತಿ ಗೃಹಗಳು ಹಾಗೂ ಸಿಬ್ಬಂದಿ ವಸತಿಗಳು ಸೇರಿದಂತೆ 520 ಸರ್ಕಾರಿ ಕಟ್ಟಡಗಳು ಇದ್ದು ಅವುಗಳ ನಿರ್ವಹಣೆಗೆ ಬಿಡುಗಡೆಯಾಗುತ್ತಿರುವ ಅನುದಾನವು ಅತ್ಯಲ್ಪದಾಗಿರುವುದರಿಂದ, ಇರುವ ಕಟ್ಟಡಗಳಲ್ಲಿ ಬಹಳಷ್ಟು ಕಟ್ಟಡಗಳಿಗೆ ವಾರ್ಷಿಕ/ ದ್ವೈವಾರ್ಷಿಕ ನಿರ್ವಹಣೆ ಕೂಡ ಸಾಧ್ಯವಾಗುತ್ತಿಲ್ಲ. ಬಹಳಷ್ಟು ಕಟ್ಟಡಗಳು ಶಿಥಿಲಾವಸ್ಥೆಗೆ ಹೋಗಿವೆ. ಕಟ್ಟಡ ನಿರ್ವಹಣಾ ಕಾರ್ಯಕ್ಕಾಗಿ ಪ್ರತಿ ವರ್ಷವು ಅನುದಾನ ಬಿಡುಗಡೆಗೆ ಕೋರಿಕೆ ಸಲ್ಲಿಸುತ್ತಾ ಬರಲಾಗಿದೆ. ಆದರೂ ಬಿಡುಗಡೆಯಾಗುತ್ತಿರುವುದು ಅತ್ಯಲ್ಪ ಮೊತ್ತ ಮಾತ್ರ. ಆದ್ದರಿಂದ 2006-07ನೇ ಸಾಲಿಗಾದರೂ ಎಲ್ಲಾ ಕಟ್ಟಡಗಳನ್ನು ದುರಸ್ತಿ ತರಲು ರೂ. 120 ಲಕ್ಷ ಅನುದಾನ, ಅವಶ್ಯಕತೆ

## 10. 5. ಅರಣ್ಯ ಒತ್ತುವರಿ ಸಮಸ್ಯೆ :-

ಈ ವೃತ್ತದಲ್ಲಿ ಅರಣ್ಯ ಒತ್ತುವರಿ ಸಮಸ್ಯೆಯು ತೀವ್ರತರದ್ದು ಮತ್ತು ಅತ್ಯಂತ ಸೂಕ್ಷ್ಮವಾಗಿರುತ್ತದೆ. ಇದೊಂದು ಸಾಮಾಜಿಕ ಸಮಸ್ಯೆಯಾಗಿದ್ದು ಇದಕ್ಕೆ ಅಧ್ಯತೆಯನ್ನು ನೀಡಬೇಕಾಗಿದೆ. ಮಳೆಗಾಲ ಪ್ರಾರಂಭವಾಗುತ್ತಲೇ ಪ್ರತಿವರ್ಷವೂ ಜನರು ದೊಡ್ಡ ದೊಡ್ಡ ಗುಂಪುಗಳನ್ನು ಕಟ್ಟಿಕೊಂಡು ಅರಣ್ಯ ಅತಿಕ್ರಮಣಕ್ಕೆ ತೊಡಗುತ್ತಾರೆ. ಈ ಸಮಸ್ಯೆಯು ವೃತ್ತದ ಎಲ್ಲಾ ಕಡೆಯು ಇದೆಯಾದರೂ, ಸಾಗರ ವಿಭಾಗದ ಶಿಕಾರಿಪುರ ಉಪ ವಿಭಾಗ ವ್ಯಾಪ್ತಿಯಲ್ಲಿ ಅತ್ಯಂತ ಹೆಚ್ಚಿನದಾಗಿರುತ್ತದೆ. ಬಹಳಷ್ಟು ಪ್ರಕರಣಗಳನ್ನು ದಾಖಲಿಸಿಕೊಂಡಿದ್ದು, ನ್ಯಾಯಾಲಯಕ್ಕೆ ದೋಷಾರೋಪಣಾ ಪಟ್ಟಿಗಳನ್ನು ಸಲ್ಲಿಸಲಾಗಿದೆ. ಈ ಸಮಸ್ಯೆಯ ನಿಯಂತ್ರಣಕ್ಕಾಗಿ ಹೆಚ್ಚುವರಿ ಸಿಬ್ಬಂದಿ, ಪೋಲೀಸ್ ಇಲಾಖೆಯ ನೆರವು ದೊರಕಿಸಿಕೊಳ್ಳುವುದು ಅಗತ್ಯವಿದೆ. ಜೊತೆಗೆ ಸೀಮಾ ನಿರ್ಣಯ ಅಗಳು/ಬೇಲಿ ಇತ್ಯಾದಿ ನಿರ್ಮಾಣಕ್ಕೆ ಅಧ್ಯತೆ ನೀಡಬೇಕಾಗಿರುವುದರಿಂದ ಹೆಚ್ಚಿನ ಅನುದಾನ, ಅವಶ್ಯಕತೆ ಇರುತ್ತದೆ.

## 10. 6. ಅರಣ್ಯ ರಕ್ಷಣಾ ಶಿಬಿರಗಳು :-

ವೃತ್ತದಲ್ಲಿ 24 ಅರಣ್ಯ ರಕ್ಷಣಾ ಶಿಬಿರಗಳನ್ನು ಸೂಕ್ಷ್ಮ ಪ್ರದೇಶಗಳಲ್ಲಿ ಸ್ಥಾಪಿಸಲಾಗಿದೆ. ಆದರೆ ಈ ಎಲ್ಲಾ ಶಿಬಿರಗಳ ನಿರ್ವಹಣೆಗೂ ಅಗತ್ಯವಾದ ಅನುದಾನ ಬಿಡುಗಡೆಯಾಗುತ್ತಿಲ್ಲ. ಆದ್ದರಿಂದಾಗಿ ಅವುಗಳ ನಿರ್ವಹಣೆ ಸಮರ್ಪಕವಾಗಿ ಆಗುತ್ತಿಲ್ಲ. ಇತ್ತೀಚೆಗೆ 12ನೇ ಆರ್ಥಿಕ ಆಯೋಗದಲ್ಲಿ ಒಟ್ಟು 43 ಶಿಬಿರಗಳ ಸ್ಥಾಪನೆಗೆ ಪ್ರಸ್ತಾವನೆ ಸಲ್ಲಿಸಲಾಗಿದ್ದು ಒಟ್ಟು 10 ಶಿಬಿರಗಳ ನಿರ್ವಹಣೆಗೆ ಇತ್ತೀಚೆಗೆ ಅನುದಾನ ನೀಡುವ ಭರವಸೆ ಸಿಕ್ಕಿದೆ. ಆದರೆ ಒಟ್ಟು 43 ಸೂಕ್ಷ್ಮ ಪ್ರದೇಶಗಳಲ್ಲಿ ವರ್ಷಪೂರ್ತಿ ರಕ್ಷಣಾ ಶಿಬಿರಗಳನ್ನು ನಿರ್ವಹಿಸಿದಲ್ಲಿ, ಅರಣ್ಯ ಅಕ್ರಮಗಳು, ಅತಿಕ್ರಮಣಗಳನ್ನು ಮತ್ತು ವನ್ಯ ಪ್ರಾಣಿಗಳ ಅಕ್ರಮ ಬೇಟೆ, ಅರಣ್ಯ ಬೆಂಕಿ ಅಕಸ್ಮಿತದಿಂದ ಉಂಟಾಗಬಹುದಾದ ಹಾನಿ ಇವುಗಳನ್ನು ಬಹುಮಟ್ಟಿಗೆ ನಿಯಂತ್ರಿಸಲು ಸಾಧ್ಯವಾಗುತ್ತದೆ.

## 10. 7. ಅರಣ್ಯ ಜಮೀನಿನ ಮ್ಯುಟೇಷನ್:-

ವೃತ್ತದಲ್ಲಿ ಅರಣ್ಯ ಭೂಮಿಯನ್ನು ಕಂದಾಯ ಇಲಾಖೆ ದಾಖಲೆ/ ಮ್ಯುಟೇಷನ್ ಮಾಡಿಸುವಲ್ಲಿ ಉತ್ತಮ ಪ್ರಗತಿ ಆಗಿದೆ. ಅದಾಗ್ಯೂ ಶಿವಮೊಗ್ಗ ವನ್ಯಜೀವಿ ವಿಭಾಗದಲ್ಲಿ ಕೆಪಿಸಿ ಅಧಿಕಾರಿಗಳ ಅಸಹಕಾರದಿಂದಾಗಿ ಈ ದಾಖಲೆ ಪ್ರಗತಿಯು ಸಾಧ್ಯವಾಗಿಲ್ಲ. ಶರಾವತಿ ಜಲವಿದ್ಯುತ್ ಯೋಜನೆಗೆ ಬಿಟ್ಟುಕೊಡಲಾಗಿರುವ ಭೂಮಿಗೆ ಸಂಬಂಧಪಟ್ಟಂತೆ ಅಧಿಸೂಚನೆಗಳು ಸದರಿ ನಿಗಮದಿಂದ ಲಭ್ಯವಾಗುತ್ತಿಲ್ಲ. ಭದ್ರಾವತಿ ವಿಭಾಗದ ಚೆನ್ನಗಿರಿ ತಾಲ್ಲೂಕಿನಲ್ಲಿ ಕಂದಾಯ ಅಧಿಕಾರಿಗಳು ಅಕ್ರಮವಾಗಿ ಅರಣ್ಯ ಭೂಮಿಯನ್ನು ಮಂಜೂರು ಮಾಡಿದ್ದು ಮ್ಯುಟೇಷನ್ ದಾಖಲೆಗೆ ಸಹಕರಿಸದಿರುವುದರಿಂದ ಅಲ್ಲಿಯೂ ಕೂಡಾ ಹಿಂದುಳಿದಿದೆ.